

Cad-Cam проектирование с самых ранних этапов.

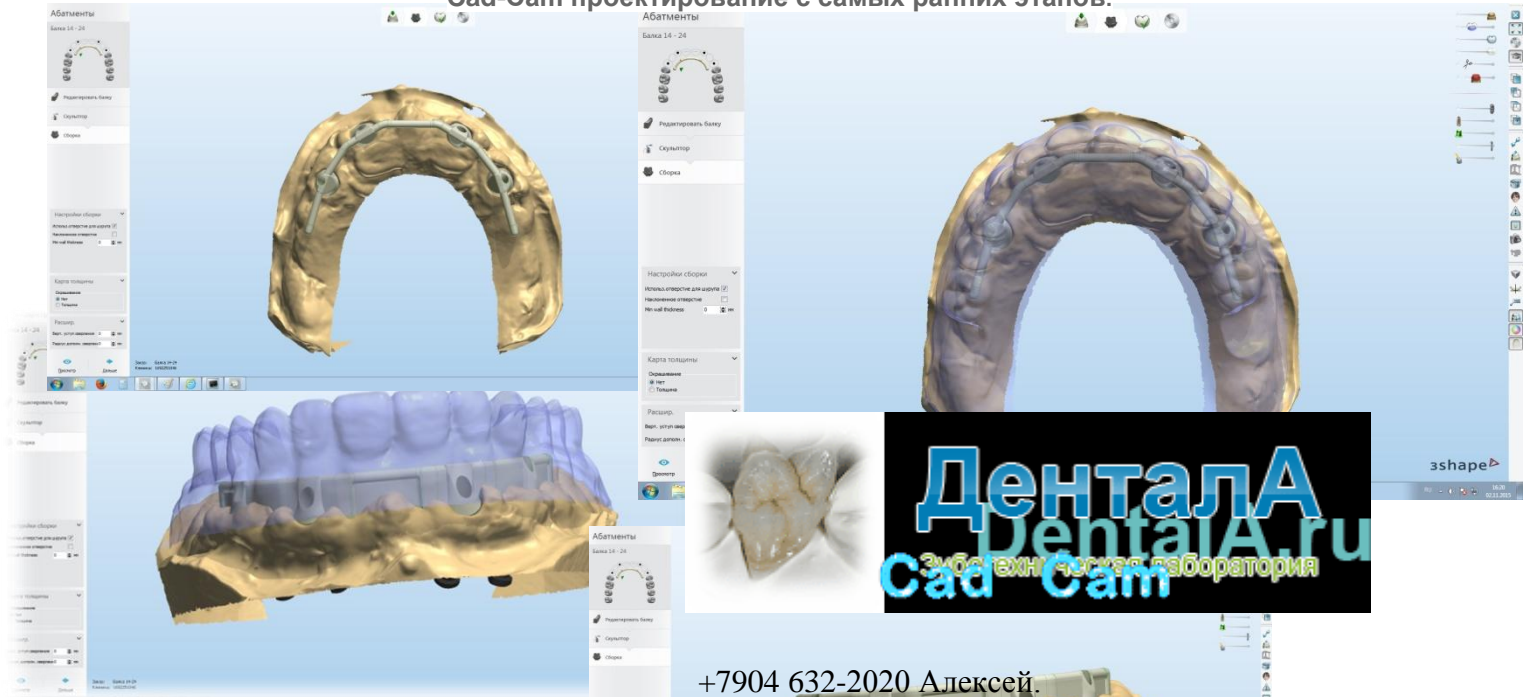

+7904 632-2020 Алексей.

итого: ПРОТЕЗ инъекционный армированный НА ЧЕТЫРЕХ ИМПЛАНТАТАХ - [Адин-Мисс](#); СОЕДИНЁННЫХ ФРЕЗЕРОВАННОЙ БАЛКОЙ С ТРИМЯ ЗАМКАМИ 20.000+2x3000+доп.замок№3(1500руб.)=27500. + индивидуальные ложки, прикусные валики на жёстких базисах и постановка диагностическая предварительная - по прайсу. Всего итого 30.000 руб.

Варианты изделий на два имплантата [Адин-Мисс](#) :

1. 2шт.х3000руб. супраструктуры абатмента с шариком по прайсу изготовителя =(+)-6000

протез акрил армированный =6000

или [Дентала.ru](#) - Неломоющиеся протезы из полиамида, Т-кристалл = по прайсу.

2x1000 ответные матрицы по прайсу изготовителя =(+)-2000

итого=от14.000руб. расходов

2. 2шт.х от1000руб. абатмен стандартный по прайсу изготовителя =(+)-2000

2шт.х1500 замки на опоры =3000

балка на фронт.участок : 500 р. под 4зуба =2000

бюгельный каркасный протез =10000

итого=17.000 руб. расходов

3. [CAD-CAM планирование – бесплатно](#)

конструкция цельнофрезерованная с абатменами [Адин-Мисс](#)

балка на фронтальный фрагмент- участок на две опоры от имплантата включая :

2 абатмента и 2 замка = 10.000.

бюгельный каркасный полный съёмный. =10.000

или [Дентала.ru](#) - Неломоющиеся протезы из полиамида, Т-кристалл = по прайсу.

итого 20.000.

доп.опора- абатмен (на третий и последующий имплантаты)+3000руб.

доп. Замок(третий) + 1500руб.

балка рассчитывается по количеству отсутствующих зубов от крайних опор (имплантатов), можно посчитать по предварительной постановке : 500 р. под ед.зуб.